04a

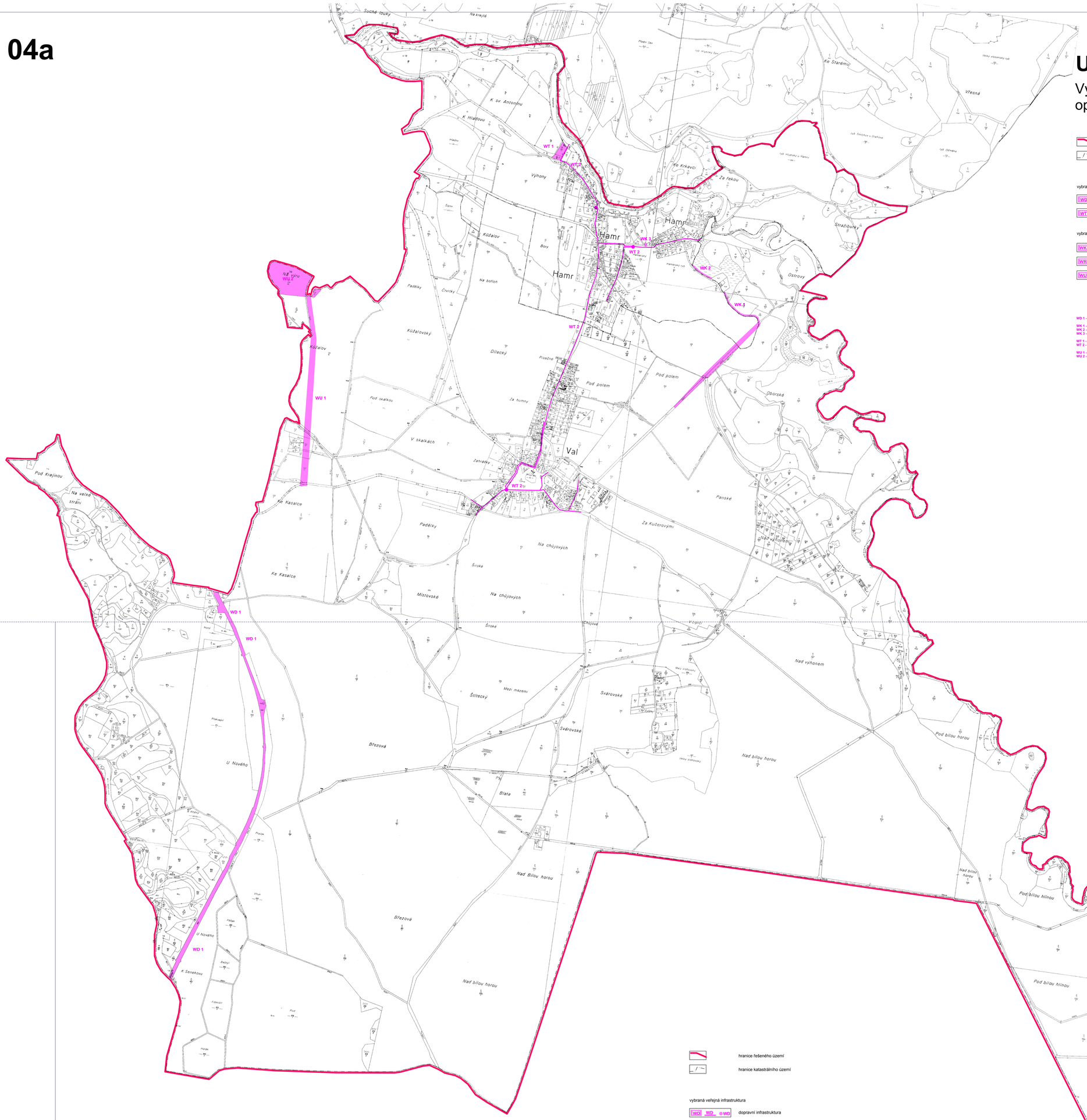

UP Val - návrh

Výkres veřejně prospěšných staveb, opatření a asanací 1: 5 000

hranice řešeného území

hranice katastrálního území

vybraná veřejná infrastruktura

WD WD WD dopravní infrastruktura

WT WT WT technická infrastruktura

vybraná veřejně prospěšná opatření

WK WK snižování ohrožení území povodněmi

WR zvyšování retenčních schopností území

WU založení prvků ÚSES

WD 1 - přestavba tratě Veselí nad Lužnicí - České Velenice

WK 1 - zemní hrázka
WK 2 - zemní hrázka
WK 3 - úprava přepadu z bývalého Hamerského rybníka

WT 1 - ČOV Hamr
WT 2 - splašková kanalizace včetně čerpacích stanic a výtlačných řadů

WU 1 - založení lokálního biokoridoru LBK 34
WU 2 - založení lokálního biocentra LBC 12

UP vydal	:	Obec Val
Číslo jednací	:	.....
Datum vydání	:	.....
Datum nabytí účinnosti	:	.....
Pořizovatel	:	Městský úřad Soběslav, odbor výstavby a RR
Oprávněná osoba pořizovatele	:	Ing. Arch. Dagmar Buzu, vedoucí oddělení územního plánování památkové péče a investic města, odboru výstavby a RR
Podpis, otisk razítka	:	.....
Projektant	:	Ing. Arch. Jan Stach, ČKA 00259
Podpis, otisk razítka	:	.....

ASKA - architektonické studio
Klokotská 105, 390 01 TÁBOR , tel / fax: 381 256 408

Jeden	**UP Val - návrh**	
	Soběslav	UPD
	OÚ Val	226UP / 0510
	Ing.arch.Jan Stach	09/2011
	Ing. Bohuslav Jiřinec	10323406
	Výkres veřejně prospěšných staveb, opatření a asanací 1 : 5 000	**04a**

Výkres veřejně prospěšných staveb, opatření a asanací 1: 5 000

hranice řešeného území

hranice katastrálního území

vybraná veřejná infrastruktura

WD WD WD dopravní infrastruktura

WT WT WT technická infrastruktura

vybraná veřejně prospěšná opatření

WK WK snižování ohrožení území povodněmi

WR zvyšování retenčních schopností území

WU založení prvků ÚSES

WD 1 - přestavba tratě Veselí nad Lužnicí - České Velenice

WK 1 - zemní hrázka
WK 2 - zemní hrázka
WK 3 - úprava přepadu z bývalého Hamerského rybníka

WT 1 - ČOV Hamr
WT 2 - splašková kanalizace včetně čerpacích stanic a výtlačných řadů

WU 1 - založení lokálního biokoridoru LBK 34
WU 2 - založení lokálního biocentra LBC 12

UP vydal	:	Obec Val
Číslo jednací	:	.....
Datum vydání	:	.....
Datum nabytí účinnosti	:	.....
Pořizovatel	:	Městský úřad Soběslav, odbor výstavby a RR
Oprávněná osoba pořizovatele	:	Ing. Arch. Dagmar Buzu, vedoucí oddělení územního plánování památkové péče a investic města, odboru výstavby a RR
Podpis, otisk razítka	:	.....
Projektant	:	Ing. Arch. Jan Stach, ČKA 00259
Podpis, otisk razítka	:	.....

ASKA - architektonické studio
Klokotská 105, 390 01 TÁBOR , tel / fax: 381 256 408

Jeden	**UP Val - návrh**	
	Soběslav	UPD
	OÚ Val	226UP / 0510
	Ing.arch.Jan Stach	09/2011
	Ing. Bohuslav Jiřinec	10323406
	Výkres veřejně prospěšných staveb, opatření a asanací 1 : 5 000	**04b**